



PROJEKT TECHNICZNO -
WYKONAWCZY



RISER Sp. z o.o.
ul. Inwalidów Wojennych 8
43-603 Jaworzno
KRS 0000242469
NIP: 632-18-93-938
REGON: 240153568

TEMAT PROJEKTU:	Projekt techniczno-wykonawczy dwóch budynków mieszkalnych wielorodzinnych wraz z instalacjami W., KŚ, KD, E., TT., C.O., parkingu oraz zbiornika bezodpływowego na wody opadowe		
TEMAT RYSUNKU:	Wykonczenia - parter - Budynek nr 1		
ADRES INWESTYCJI:	Działka nr 196/5 przy ul. Krasińskiego, Krupski Młyn		
INWESTOR:	SIM ŚLĄSK PÓŁNOC Sp z o.o. ul. Pasieczna 2, 42-700 Lubliniec		
PROJEKTANT ARCHITEKTURY:	mgr inż. arch. Marta Stachurska upr. nr 14/SŁOKK/2017		
SPRAWDZAJĄCY ARCHITEKTURY:	mgr inż. arch. Adam Wolny nr upr. 502/89		

NR PROJ. PROJ034	DATA OPRACOWANIA 31.10.2024	SKALA: NR RYS. W.2
---------------------	--------------------------------	--------------------------

PROJEKT JEST WŁASNOŚCIĄ RISER Sp. z o.o. I OBJĘTY JEST PRAWEM AUTORSKIM.



PROJEKT TECHNICZNO - WYKONAWCZY			
		RISER Sp. z o.o. ul. Inwalidów Wojennych 8 43 - 603 Jaworzno KRS 0000242469 NIP: 632-18-93-938 REGON: 240153568	
TEMAT PROJEKTU:			
TEMAT RYSUNKU:			
ADRES INWESTYCJI:			
INWESTOR:			
PROJEKTANT ARCHITEKTURY:			
SPRAWDZAJĄCY ARCHITEKTURY:			
NR PROJ. PRO034	DATA OPRACOWANIA 31.10.2024	SKALA:	NR RYS. W.3
PROJEKT JEST WŁASNOŚCIĄ RISER Sp. z o.o. I OBJĘTY JEST PRAWEM AUTORSKIM.			

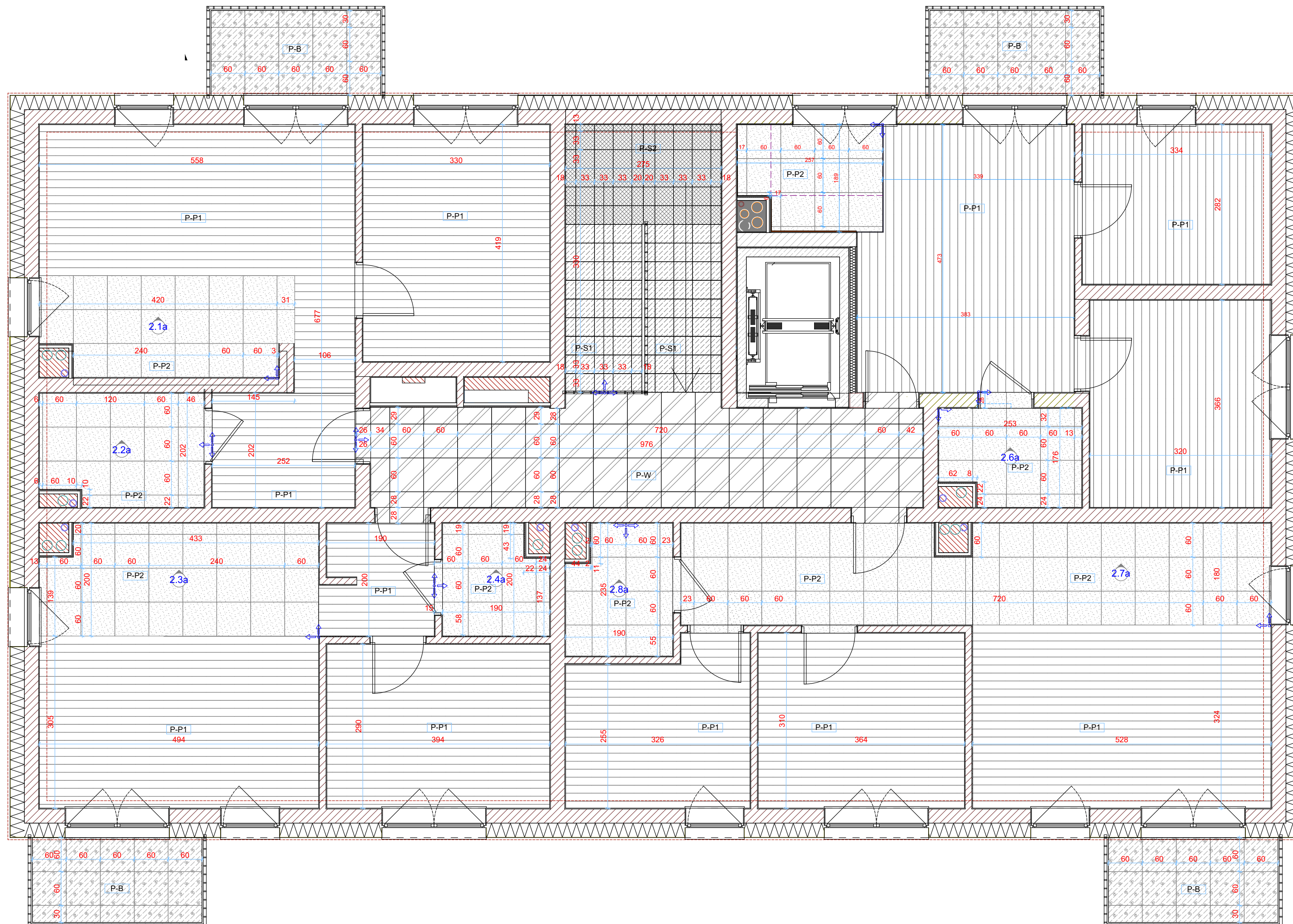

PROJEKT TECHNICZNO -
WYKONAWCZY



RISER Sp. z o.o.
ul. Inwalidów Wojennych 8
43 - 603 Jaworzno
KRS 0000242469
NIP: 632-18-93-938
REGON: 240153568

TEMAT PROJEKTU:	Projekt techniczno-wykonawczy dwóch budynków mieszkalnych wielorodzinnych wraz z instalacjami W., K.S., K.D., E., T.T., C.O., parkingu oraz zbiornika bezodpływowego na wody opadowe
TEMAT RYSUNKU:	Wykonawstwa - piętro II - Budynki nr 1
ADRES INWESTYCJI:	Działka nr 196/5 przy ul. Krasickiego, Krasiczek Młyn
INWESTOR:	SIM ŚLĄSK PÓŁNOC Sp z o.o. ul. Pasieczna 2, 42-700 Lubliniec
PROJEKTANT ARCHITEKTURY:	mgr inż. arch. Marta Stachurska nr upraw. 45/06/KS/2014
SPRAWOZDAJĄCY ARCHITEKTURA:	mgr inż. arch. Adam Wołny nr upraw. 502/89

NR PROJ. PROJ34	DATA OPRACOWANIA 31.10.2024	SKALA:	NR RYS. W.4
--------------------	--------------------------------	--------	----------------

PROJEKT JEST WŁASNOŚCIĄ RISER Sp. z o.o. I OBJEKT JEST PRAWEM AUTORSKIM

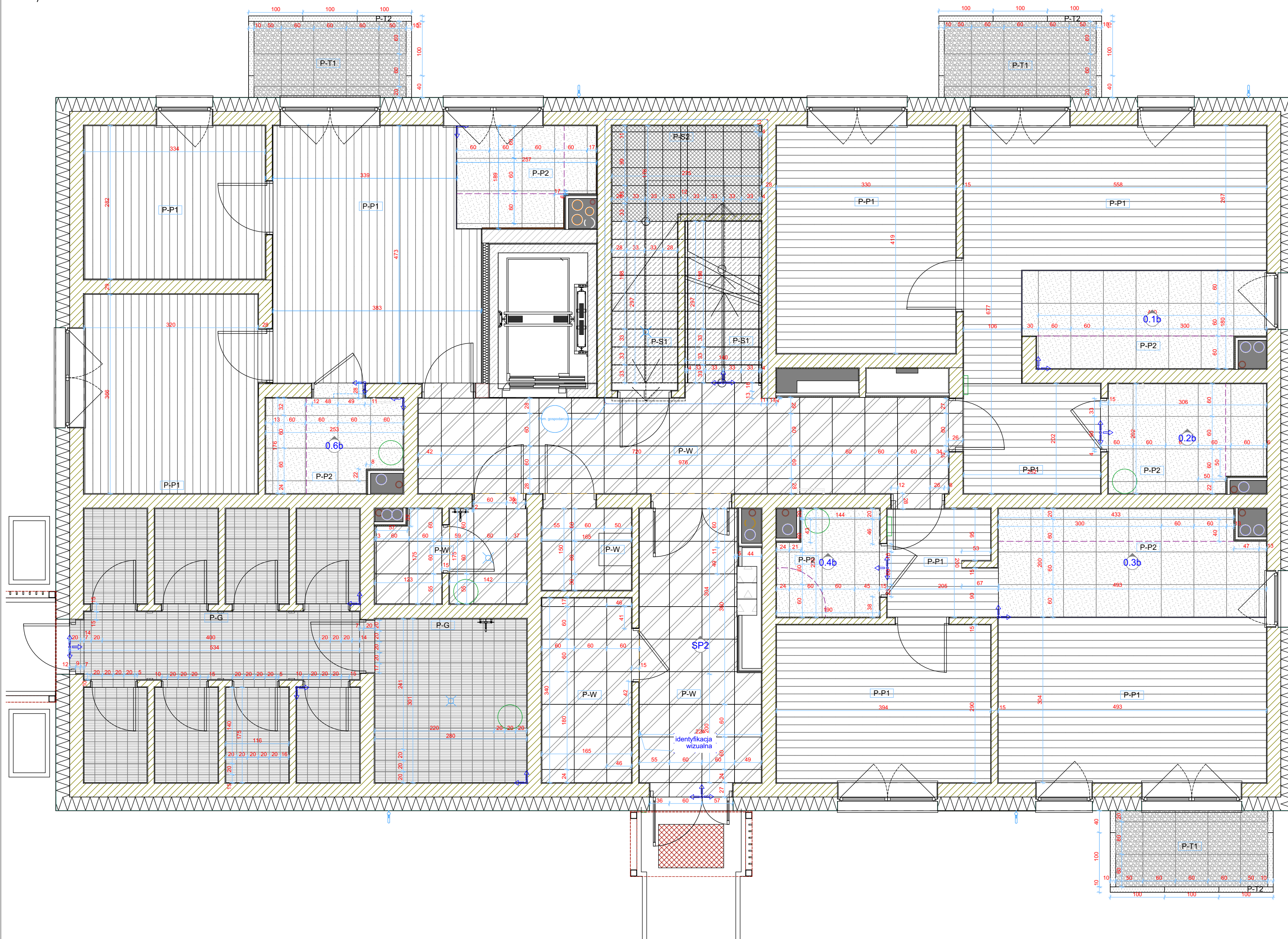

PROJEKT TECHNICZNO -
WYKONAWCZY



RISER Sp. z o.o.
ul. Inwalidów Wojennych 8
43 - 603 Jaworzno
KRS 0000242469
NIP: 632-18-93-938
REGON: 240153568

TEMAT PROJEKTU:	Projekt techniczno-wykonawczy dwóch budynków mieszkalnych wielorodzinnych wraz z instalacjami W., KS., KD., E., TT., C.O., parkingu oraz zbiornika bezodpływowego na wody opadowe
TEMAT RYSUNKU:	Wykorzystanie - parter - Budynek nr 2
ADRES INWESTYCJI:	Działka nr 196/5 przy ul. Krasickiego, Krupski Młyn
INWESTOR:	SIM SŁĄSK PÓŁNOC Sp z o.o. ul. Pasieczna 2, 42-700 Lubliniec
PROJEKTANT ARCHITEKTURY:	mgr inż. arch. Marta Stachurska upr. nr 14/SŁOKK/187
SPRAWOZDAJĄCY ARCHITEKTUR:	mgr inż. arch. Adam Wolny upr. nr 102/244

NR PROJ. PROJ34	DATA OPRACOWANIA 31.10.2024	SKALA:	NR RYS. W.5
--------------------	--------------------------------	--------	----------------

PROJEKT JEST WŁASNOŚCIĄ RISER Sp. z o.o. I OBJEKT JEST PRAWEM AUTORSKIM

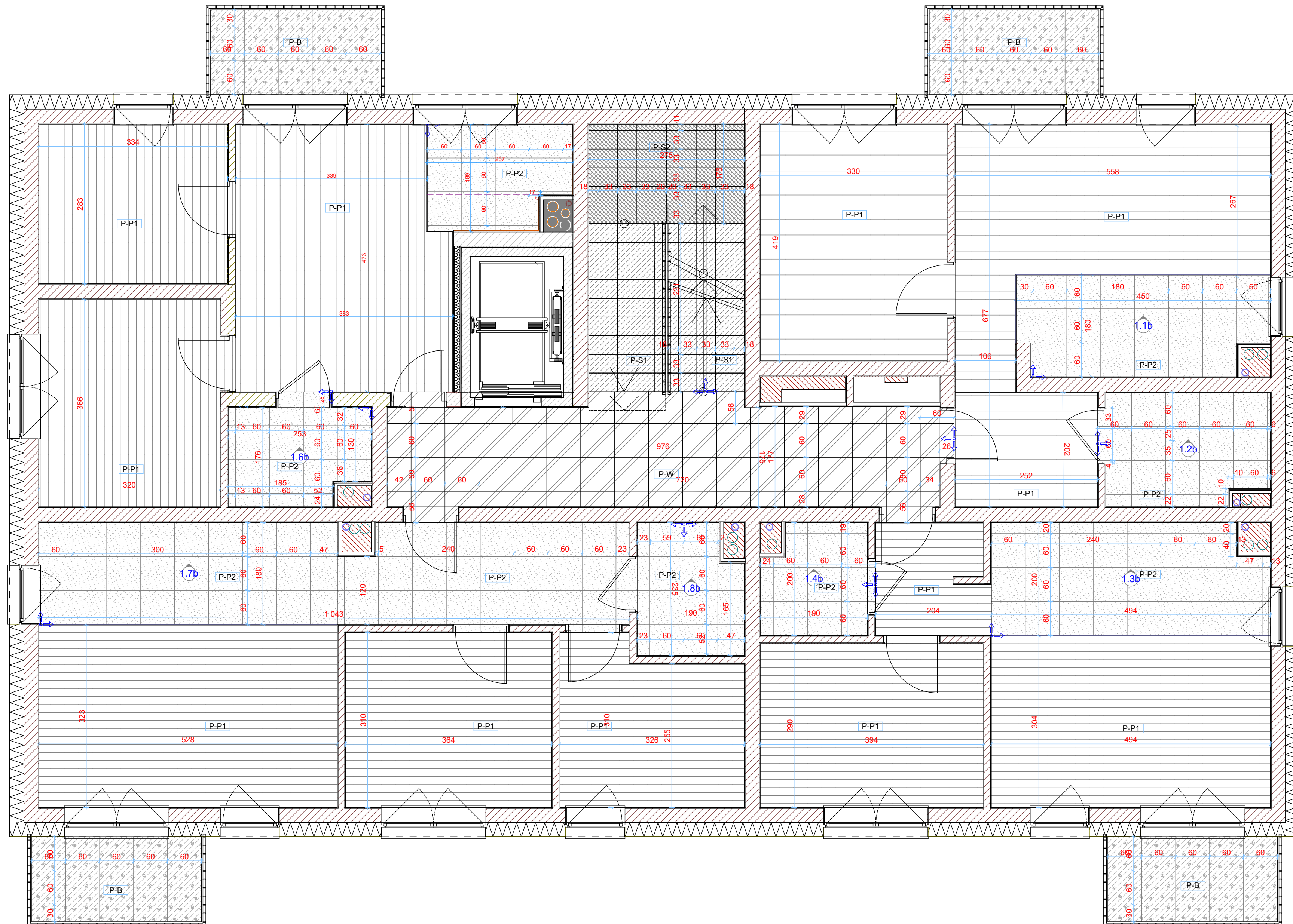

PROJEKT TECHNICZNO -
WYKONAWCZY



RISER Sp. z o.o.
ul. Inwalidów Wojennych 8
43 - 603 Jaworzno
KRS 0000242469
NIP: 632-18-93-938
REGON: 240153568

TEMAT PROJEKTU:	Projekt techniczno-wykonawczy dwóch budynków mieszkalnych wielorodzinnych wraz z instalacjami W., KS., KD, E., TT., C.O., parkingu oraz zbiornika bezodpływowego na wody opadowe
TEMAT RYSUNKU:	Wyczerpanie - piętro I - Budynek nr 1
ADRES INWESTYCJI:	Działka nr 196/5 przy ul. Kasieckiego, Krupski Młyn
INWESTOR:	SIM SŁĄSK PÓŁNOC Sp z o.o. ul. Pasieczna 2, 42-700 Lubliniec
PROJEKTANT ARCHITEKTURY:	mgr inż. arch. Marta Stachurska upr. nr I/SK/000201
SPRAWOZDAJĄCY ARCHITEKTURY:	mgr inż. arch. Adam Wolny nr upr. 502/89

NR PROJ. PR0034	DATA OPRACOWANIA 31.10.2024	SKALA:	NR RYS. W.6
--------------------	--------------------------------	--------	----------------

PR0034	31.10.2024	
PROJEKT IEST WŁASNOŚCIA RISER Sp. z o.o. LOBIETY IEST DRAWEM AUTORSKIM		

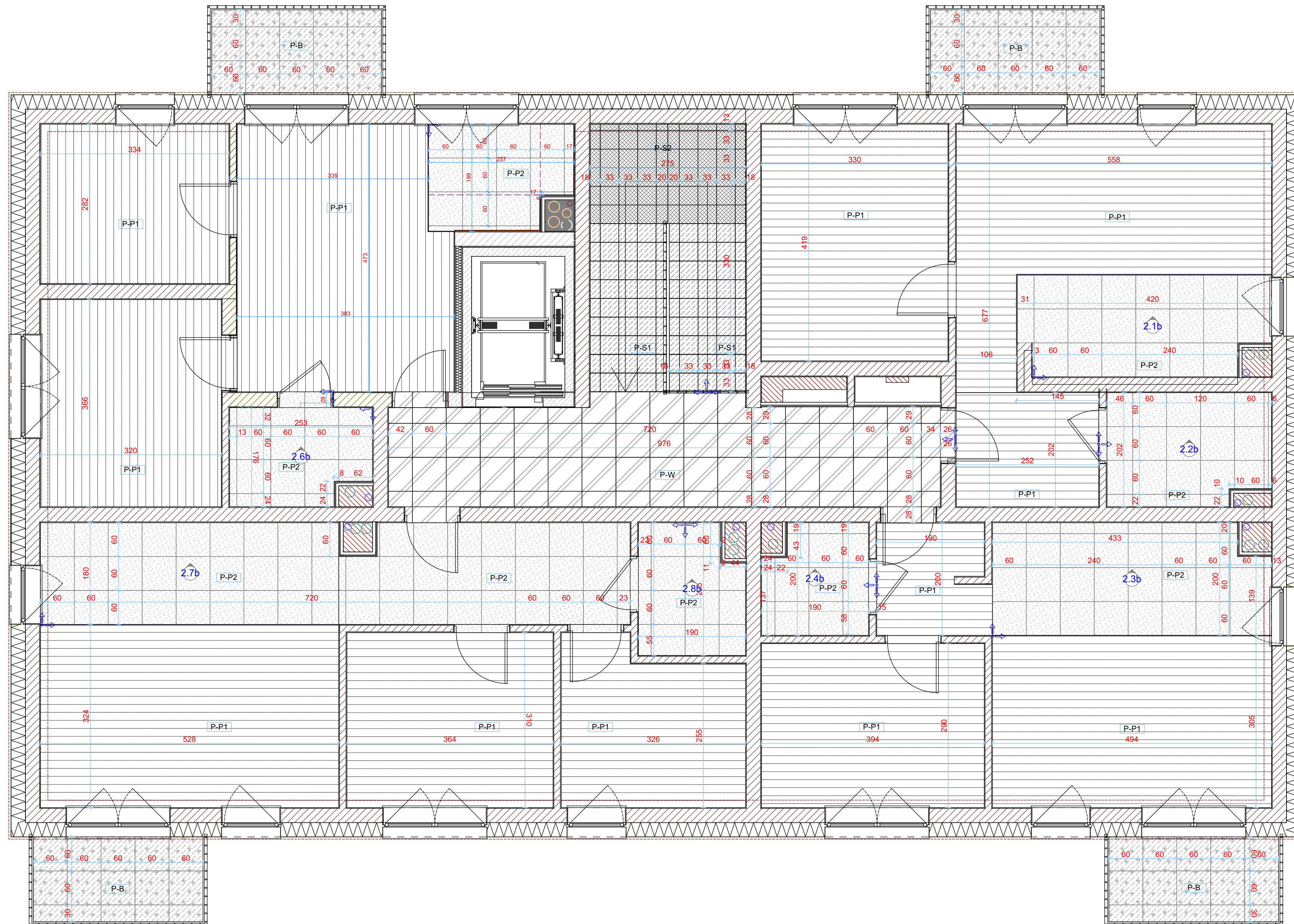

PROJEKT TECHNICZNO -
WYKONAWCZY



RISER Sp. z o.o.
ul. Inwalidów Wojennych 8
43 - 603 Jaworzno
KRS 0000242469
NIP: 632-18-93-938
REGON: 240153568

TEMAT PROJEKTU:	Projekt techniczno-wykonawczy dwóch budynków mieszkalnych wielokondygnacyjnych wraz z instalacjami W., K.S., D., E., T.T., C.O., parkingu oraz zbiornika bezodpływowego na wody opadowe		
TEMAT RYSUNKU:	Wykonczenia - piętro II - Budynek nr 1		
ADRES INWESTYCJI:	Działka nr 196/S przy ul. Krasickiego, Krupski Młyn		
INWESTOR:	SIM SŁĄSK PÓŁNOC Sp z o.o. ul. Pasieczna 2, 42-700 Lubliniec		
PROJEKTANT ARCHITEKTURY:	mgr inż. arch. Marta Stachurska upr. 14/SLOK/17		
SPRAWDZAJĄCY ARCHITEKTURY:	mgr inż. arch. Adam Wołny nr upr. 502/89		
NR PROJEKTU:	DATA OPRACOWANIA 31.10.2024	SKALA:	NR RYS. W. 7
PROJEKT JEST WŁASNOŚCIĄ INWESTORA Sp z o.o. I OBJĘTY JEST PRAWEM AUTORSKIM.			